ランドリールームや2階にシャワー室がある豪華なつくり
東南角地でカーポート1台分と2台の3台駐車可
大型ＷＩＣ　収納スペース多数

とち･たてもの情報館



2026年11月リフォーム

TVインターフォン新設工事
キッチンパネル新品張替え
1階2階とも洗面化粧台新品交換
ランドリールーム洗面台新品交換
襖･障子張替え　一部リペア補修
ハウスクリーニング

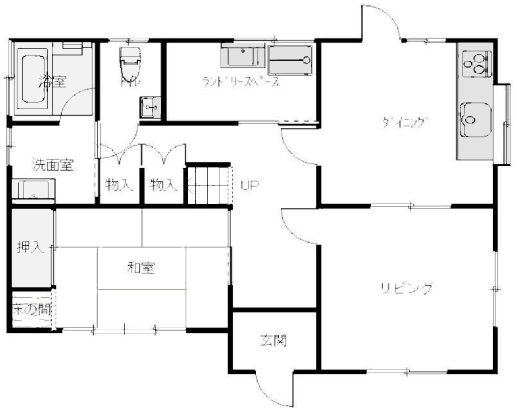

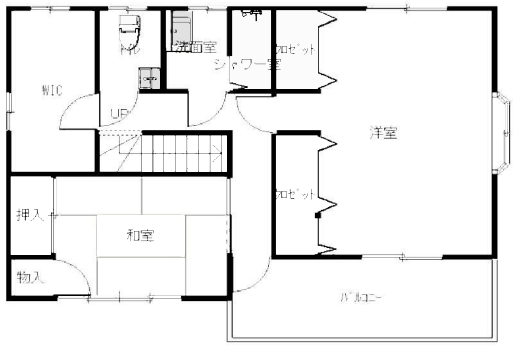

種別	中古住宅			
価格	1,380万円			
間取り	3ＬＤＫ+Ｓ			
所在地	太田市鶴生田町898-11			
交通	東武桐生線　三枚橋駅　徒歩13分			
建物	構造規模	木造瓦葺き2階建て		
	面積	125.77㎡		38.05坪
	用途	住居	現況	空
	築年月	1999年4月新築		
土地	面積	158.96㎡		48.09坪
	権利	所有権	私道	なし
	地目	宅地	現況	宅地
	道路	南、東道路		
設備	ガス	プロパンガス	水道	公営水道管
	排水	浄化槽		
都市計画法		市街化区域	用途地域	一種中高層
建ぺい率		60%	容積率	200%
備考	※　図面と現況で差異が生じた場合現況優先になります。 ※　司法書士は当社指定になります。			

とち・たてもの情報館
〒360-0042　埼玉県熊谷市本町1-140 とちたて熊谷ビル１階
E-mail　totitate@car.ocn.ne.jp
TEL　048-594-8444
FAX　048-594-8457
営業時間　9：00～18：00　定休日　水曜日

とち･たてもの情報館

自社ＨＰや広告
インターネット媒体への
掲載をお願い致します

埼玉県知事（5）20413号

取引態様　・　売主（3%税込）